Direktion Immobilien und Betrieb

Universität Zürich
Direktion Immobilien und Betrieb
Assetmanagement
Pfingstweidstrasse 60B
CH-8005 Zürich
www.pfm.uzh.ch

Ablauf Beschaffung aus Investitionskredit Mobilien

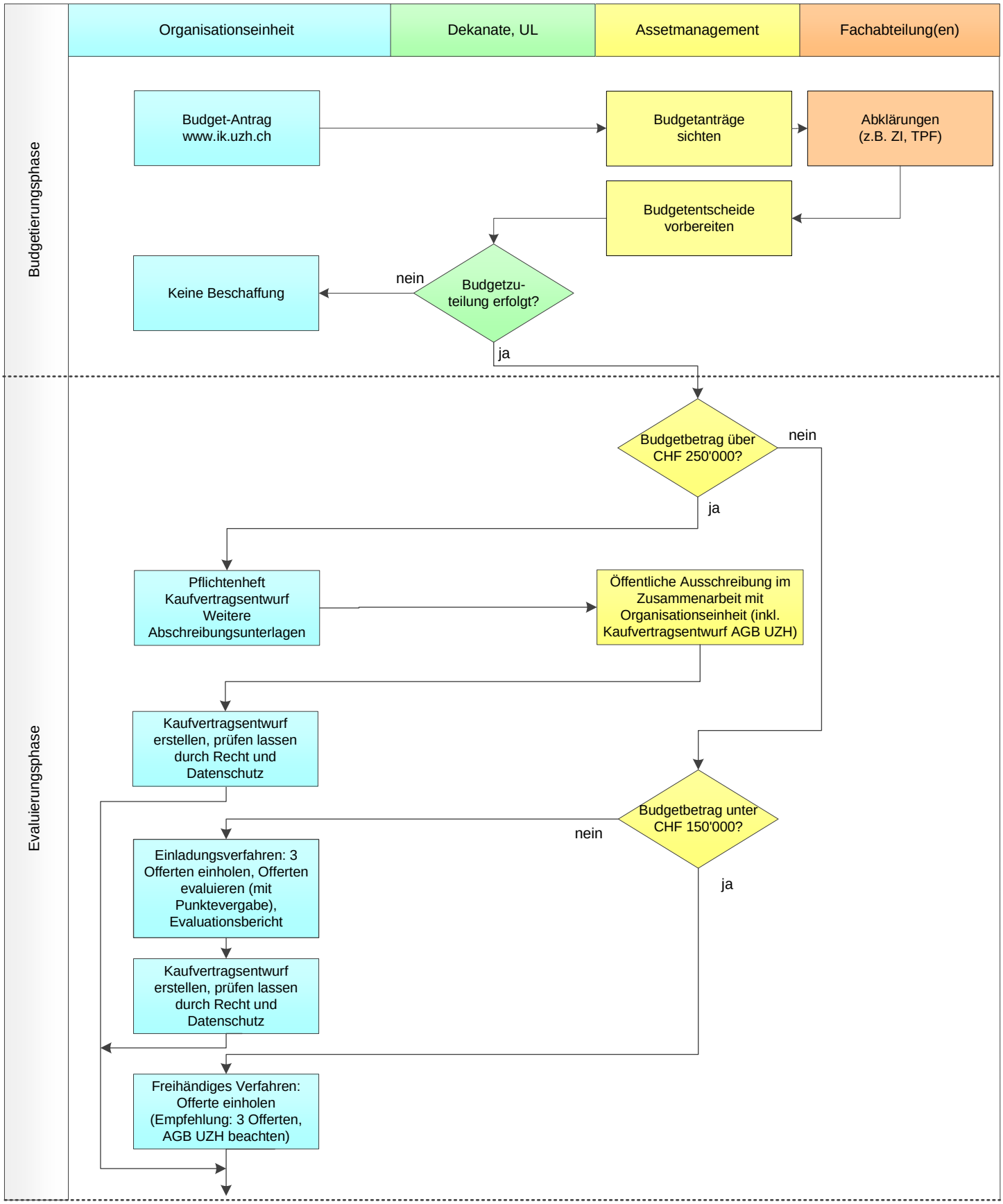

Version 24/08, ersetzt Version 22/11

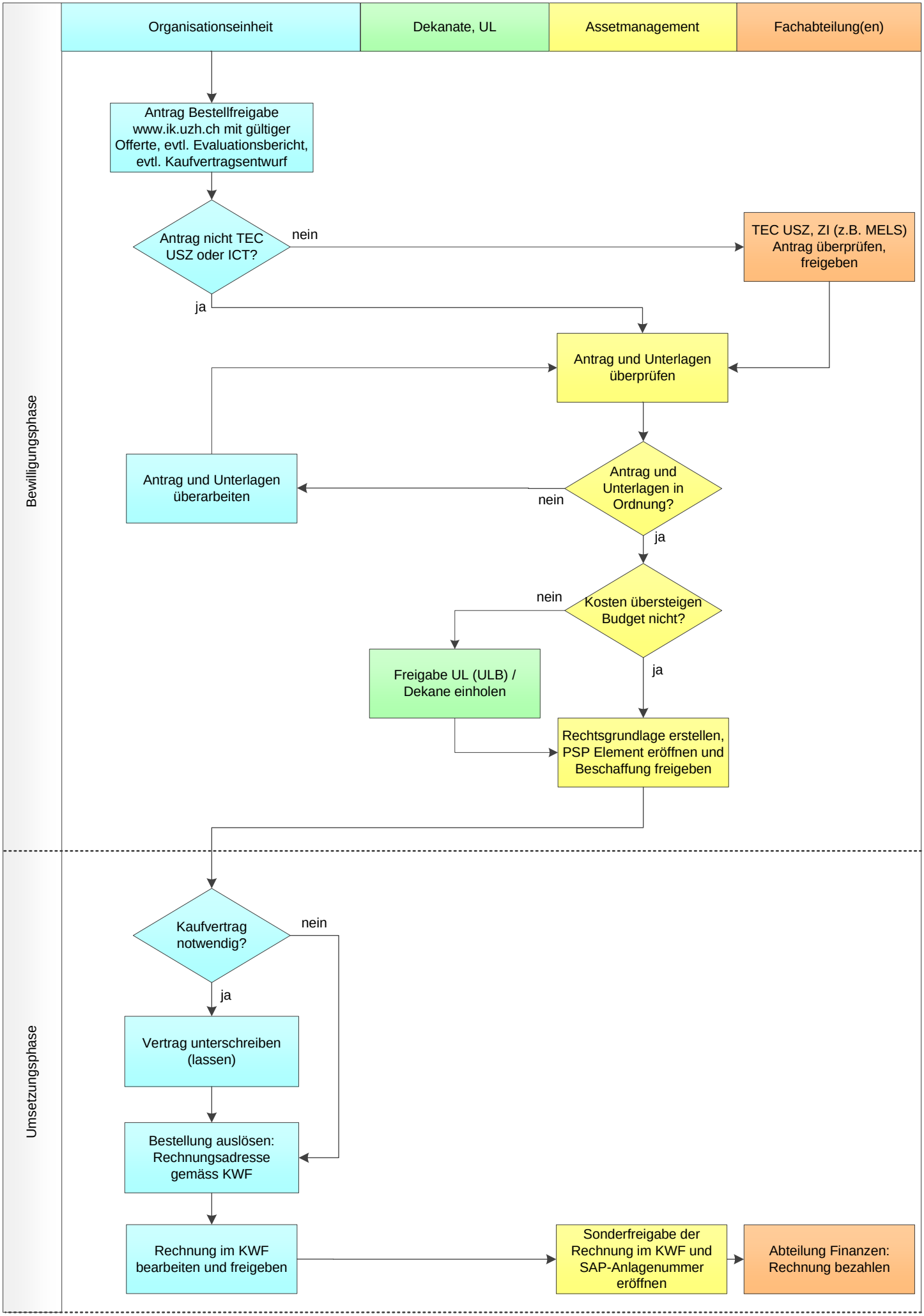
Organisationseinheit
Dekanate, UL
Assetmanagement
Fachabteilung(en)
Bewilligungsphase
Antrag Bestellfreigabe www.ik.uzh.ch mit gültiger Offerte, evtl. Evaluationsbericht, evtl. Kaufvertragsentwurf
Antrag nicht TEC USZ oder ICT?
nein
TEC USZ, ZI (z.B. MELS) Antrag überprüfen, freigeben
ja
Antrag und Unterlagen überprüfen
Antrag und Unterlagen überarbeiten
nein
Antrag und Unterlagen in Ordnung?
ja
nein
Kosten übersteigen Budget nicht?
Freigabe UL (ULB) / Dekane einholen
ja
Rechtsgrundlage erstellen, PSP Element eröffnen und Beschaffung freigeben
Umsetzungsphase
Kaufvertrag notwendig?
nein
ja
Vertrag unterschreiben (lassen)
Bestellung auslösen: Rechnungsadresse gemäss KWF
Rechnung im KWF bearbeiten und freigeben
Sonderfreigabe der Rechnung im KWF und SAP-Anlagenummer eröffnen
Abteilung Finanzen: Rechnung bezahlen